DOSSIER DE PRESSE

22e ÉDITION

LES ARTS EN BALADE

VEN SAM DIM **19, 20 ET 21 MAI 2017**

CLERMONT-FERRAND
CHAMALIÈRES
BEAUMONT

Illustration : Emmanuel Fage - impression : Nouaillas

LES ARTISTES VOUS OUVRENT LEUR ATELIER

WWW.LESARTSENBALADE.FR

ÉQUIPES & CONTACTS

LES ARTS EN BALADE

56, rue du Cardinal Giraud
63100 Clermont-Ferrand

06 95 56 33 78

lesartsenbalade63@gmail.com
www.lesartsenbalade.fr

PRÉSIDENTE // Agathe Raclin
VICE-PRÉSIDENTS // Olivier Môme, Hervé de Bussac, Catherine Guérard
TRÉSORIÈRE // Maud Le Goff
TRÉSORIÈRE ADJOINTE // Clémentine Paré
SECRÉTAIRE // Justine Prugneau
SECRÉTAIRE ADJOINTE // Vanessa Victoire
COORDINATION ET APPUI TECHNIQUE : Jessica Meyleu
AVEC // Jean-Pierre Bardon, Zoé Besson, Florent Bouté, Raïssa Benjamin

COMMUNICATION ET RELATIONS PRESSE

Jessica Meyleu
jessica.artsenbalade@gmail.com
06 95 56 33 78

TEXTES // Clémentine Paré

L'illustration et la photographie sont à l'affiche de la 22e édition des Arts en Balade, qui se déroulera du vendredi 19 au dimanche 21 mai 2017.

Depuis 21 ans, **Les Arts en Balade** font vibrer d'une ambiance artistique la ville de Clermont-Ferrand pendant 3 jours. Une occasion exceptionnelle pour plus de 130 artistes locaux sélectionnés d'ouvrir leur atelier et pour le public de découvrir des œuvres tout en rencontrant les artistes.

Le rendez-vous incontournable pour découvrir les artistes plasticiens de Clermont-Ferrand et de son agglomération !

Pendant 3 jours :

➜ Un moment convivial, ouvert à tous et une occasion privilégiée de rencontrer les artistes.
➜ La possibilité d'aller à la rencontre d'une grande variété d'expressions artistiques : peintures, installations, photos, dessins, gravures, céramiques, sculptures...
➜ La possibilité d'acquérir des œuvres accessibles à tous les budgets.
➜ L'opportunité pour tous de porter un regard sur la création contemporaine, de s'interroger, de questionner, de ressentir en toute liberté, de découvrir l'évolution des pratiques artistiques au fil des ans.

Les ateliers et les lieux d'expositions seront ouverts au public pendant trois jours :

Vendredi 19 mai 14H > 22H
Samedi 20 mai 10H > 12H / 14H > 19H
Dimanche 21 mai 11H > 19H

Manifestation gratuite !

Retrouvez toutes les informations sur www.lesartsenbalade.fr

CENTRE CAMILLE CLAUDEL
HORS MANIFESTATION // 13 Mai > 3 Juin // Lun. > Sam. : 14H > 19H
PENDANT LA MANIFESTATION // Vend. : 14H > 22H // Sam. : 10H > 12H / 14H > 19H // Dim. : 21 mai 11H > 19H

LISON BARBIER

Avec du papier, **Lison Barbier** sculpte, assemble, cisèle, façonne des volumes d'une incroyable finesse et qui semblent s'être délestés de toute lourdeur. Ses sculptures aux nombreux rubans de papier lentement agglomérés sont figées mais inspirent le mouvement.
La couleur de l'air et de la lumière se décline en de fines bandelettes de cette matière légère, que nous croyons fragile. Imaginiez-vous voir un jour le souffle du vent matérialisé dans ses ondes les plus infimes ?

NICOLAS ANGLADE

Loin de nous laisser indifférents, les photographies de **Nicolas Anglade** racontent le regard qu'il porte sur le monde et ses habitants, juste à sa porte, de Clermont-Ferrand à la Réunion. Du noir et blanc contrasté à la couleur, votre regard se perdra parfois dans un labyrinthe complexe de plans pour déceler le sujet de l'image. Éclairages, faisceaux, halos, contre-jour et clairs-obscurs, l'artiste photographe maîtrise avec brio son art de la lumière. Et tandis qu'il va à la rencontre des gens, tandis qu'il saisit des instants ou des états d'émotion, la magie opère.

CHAPELLE DE L'HÔPITAL GÉNÉRAL
HORS MANIFESTATION // 19 Mai > 27 Mai // Lun. > Sam. : 14H > 17H
PENDANT LA MANIFESTATION // Vend. : 14H > 22H // Sam. : 10H > 12H / 14H > 19H // Dim. : 21 mai 11H > 19H

ALEXANDRA ARANGO

Ici, les couleurs transparentes en aplat, les unes par-dessus les autres, peignent des animaux un peu fous, pas anodins, mythologiques ou circassiens. Les paysages et mascarades sont teintés de rapports de force, négociations, oppositions, souvenirs d'un passé brûlant et influences de notre actualité.
Colombienne d'origine, **Alexandra Arango** livre une œuvre illustrée, peinte et dessinée, habitée d'une ménagerie colorée et joyeuse, qui existe peut-être parfois avec une pointe de gravité.

COLLECTIF LE PRISME

Le collectif **Le Prisme** compose une esthétique du paysage qui lui est propre, entre documentation d'un territoire construit par l'homme et recherche de la beauté photographique. À cinq derrière leur chambre photographique, ils fouillent le paysage à la manière de peintres romantiques. Mais plutôt que de trouver dans la ruine la beauté de la nature, ils explorent les constructions nouvelles et ses couleurs, dont le rouge d'une signalisation vient souligner le vert de la végétation. En regardant le paysage nous le faisons exister comme tel ; « un beau morceau de nature », en contemplant sa représentation ce sont d'abord les jeux de lignes, de masses imprécises et picturales, de cadrages rigoureux, qui frappent notre œil. Lorsqu'il intervient sur la nature pour construire son territoire, l'homme tisse malgré lui un lien, fabrique un décor,heureux ou non, mais dont les cinq photographes du **Prisme** savent saisir la poésie.

ESPACE VICTOIRE
17 Mai > 17 Juin // Lun. > Ven. : 9H > 18H // Sam. et Dim. : 10H > 13H et 14H à 18H

MAXIME TAUBAN

Depuis 2014, **les Arts en Balade** convient un artiste en lui donnant «Carte blanche» pour une exposition spéciale et originale à l'Espace Victoire.

Après **Fabienne Cinquin** en 2016, c'est au tour de **Maxime Tauban** de nous faire part de sa vision du processus créatif, de cette intimité de l'atelier qui lui est propre et qu'il a envie de partager avec les visiteurs.
«Carte blanche» est une invitation inédite de l'art contemporain, sans thème imposé mais avec la liberté d'aller à la découverte d'une démarche personnelle de création.

Comme l'eau qui est sublimée devient gazeuse, à la fois visible et presque disparue, la peinture par-dessus l'image enlève autant qu'elle ajoute… et magnifie la photographie au grain très présent et au contraste extrême, comme un appel du pied à une certaine idée de la représentation du passé, comme une pulsation qui lui est propre. Le recouvrement coloré efface une description trop formelle, pour ajouter un peu d'énigme et d'envoûtement. Ainsi « […] au-delà de ce qui s'offre à nous, il y a le regard que nous portons sur les choses, ce que nous choisissons de retenir et comment nous allons spontanément réagir ou décider d'agir… », écrit l'artiste. C'est ce que nous retiendrons des œuvres de **Maxime Tauban** : le passage d'une image bien ancrée au réel à une image qui révèle des choix, une pensée, une émotion subtile.

EXPOSITION

CHAPELLE DES CORDELIERS

HORS MANIFESTATION // 16 Mai > 24 Mai // Lun. > Ven. : 10H > 18H
PENDANT LA MANIFESTATION // Vend. : 14H > 22H // Sam. : 10H > 12H / 14H > 19H // Dim. : 21 mai 11H > 19H

COLLECTIONS DU FONDS DÉPARTEMENTAL D'ART CONTEMPORAIN F.D.A.C.

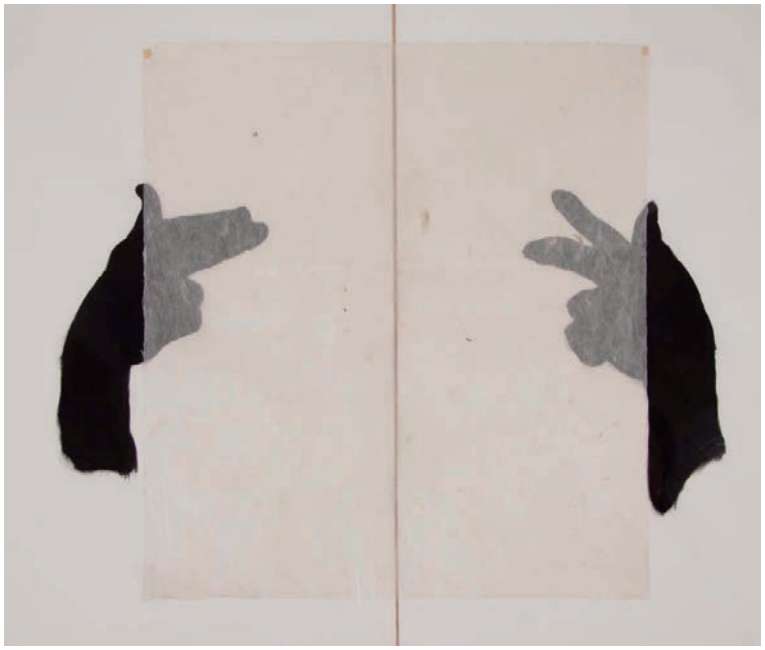

/// FALGOUX DENIS - OMBRE DE MAINS

Créée au début des années 1980, la collection du **F.D.A.C.** (Le fond départemental d'art contemporain) propose un panorama de la création contemporaine, riche aujourd'hui de plus de 240 oeuvres (peintures, sculptures, photos et vidéos, etc) acquises auprès d'artistes confirmés ou en devenir. Le F.D.A.C. du Puy-de-Dôme retrace quelques 20 années de création artistique contemporaine et témoigne ainsi de la richesse de la création artistique locale.

Depuis plusieurs années, L'association Les Arts en Balade a la volonté de valoriser ce fonds et engage pour la manifestation 2017 un partenariat avec Le Conseil départemental du Puy-de-Dôme.

Pour cette 1ère édition, l'équipe des Arts en Balade et le conseil départemental ont sélectionné une trentaine d'oeuvres qui seront présentées à la Chapelle des Cordeliers. Les Clermontois vont pouvoir découvrir une partie de la collection qui constitue ce fonds, amenant à une balade autour d'un patrimoine commun.

Ce dispositif d'ouverture de la création contemporaine s'accompagnera d'une action de médiation culturelle auprès de classes de collèges, favorisant l'accès de la culture de tous.

/// MARIE NAUD - SALLE DE BAIN

L'ASSOCIATION LES ARTS EN BALADE REMERCIE SES PARTENAIRES

NOS PARTENAIRES PUBLICS

NOS PARTENAIRES PRIVÉS

INFOS PRATIQUES

HORAIRES
Vendredi // 14H > 22H
Samedi // 10H > 12H et 14H > 19H
Dimanche // 11H > 19H

MANIFESTATION GRATUITE !!!

DÉPLIANTS
Le plan-programme de la manifestation est à votre disposition à l'Office de Tourisme, à L'AMAC et à la librairie Les Volcans.

TICKET TRAM/BUS «SPÉCIAL 3 JOURS»
En partenariat avec **SMTC / T2C**, un ticket composté pourra être échangé à l'Office de Tourisme de Clermont-Ferrand (dans la limite des places disponibles), contre un «ticket 3 jours» valable de manière illimitée pendant les Arts en Balade.

KIT MÉDIA
Le dossier de presse, les visuels de la manifestation ainsi que les photos des artistes sont téléchargeables sur le site Internet sur l'onglet espace presse : **www.lesartsenbalade.fr**

Pour les demandes d'interviews ou de tournages, merci de nous contacter de préférence 48h avant.

MÉDIATION CULTURELLE

Pour la troisième année consécutive, une action de médiation culturelle est menée à destination des élèves de maternelle et de primaire des écoles de Clermont-Ferrand, Chamalières et Beaumont. Cette année se sont une dizaine de classes de Clermont Ferrand, de Chamalières et de Beaumont qui sont concernées. Ces rencontres permettent aux élèves d'échanger directement avec les artistes et de se questionner sur la création.

VISITES GUIDÉES

L'association renouvelle la mise en place de visites accompagnées à destination du public le samedi 20 et le dimanche 21 Mai 2017.

Quatre parcours d'environ 1h30 sont organisés:

➜ Trois parcours Clermont Centre, départ à 14h30, Place de la Victoire .

➜ Un parcours sur Chamalières, départ à 15h00 devant l'AMAC, 3 avenue Fontmaure.

Gratuit, sans inscription préalable, groupes limités à 15 personnes.

LE LIVRET DES P'TITS LÉZARDS

Ce livret de découvertes, adapté aux enfants de 6 à 11 ans est destiné à faire découvrir les expositions de manière active et ludique. Il comporte des fiches artistes, des jeux, des devinettes et des questions sur la manifestation. Ils sont disponibles à l'**Office de Tourisme** et à la **librairie Les Volcans** à Clermont-Ferrand et à l'**AMAC** à Chamalières.

LIBRAIRIE LES VOLCANS

Du **16 au 20 mai**, une exposition retraçant l'historique de la manifestation et la mise en valeur d'œuvres collectives réalisées par des scolaires participant au projet de médiation sera visible à la **librairie Les Volcans**.

CARTE BLANCHE AU FOTOMAT

A l'occasion des Arts en Ballade Le Fotomat' lance sa première soirée « Potlatch » autour de performances où se chevauchent et se succèdent musiques improvisées, gravures plastiques et sonores, tatouages, peinture sur corps et projections expérimentales en 16mm et super 8. **Le samedi 20 mai à partir de 20H00**.

Le Fotomat : 65 boulevard Côte Blatin Clermont-Ferrand

SUR LES RÉSEAUX

Retrouvez toutes les actualités et les photos de la manifestation :
Facebook // lesartsenbaladeclermontferrand
Twitter @lesartsenbalade #AEB2017
Instagram // lesartsenbalade #AEB2017

LES ARTISTES 2017

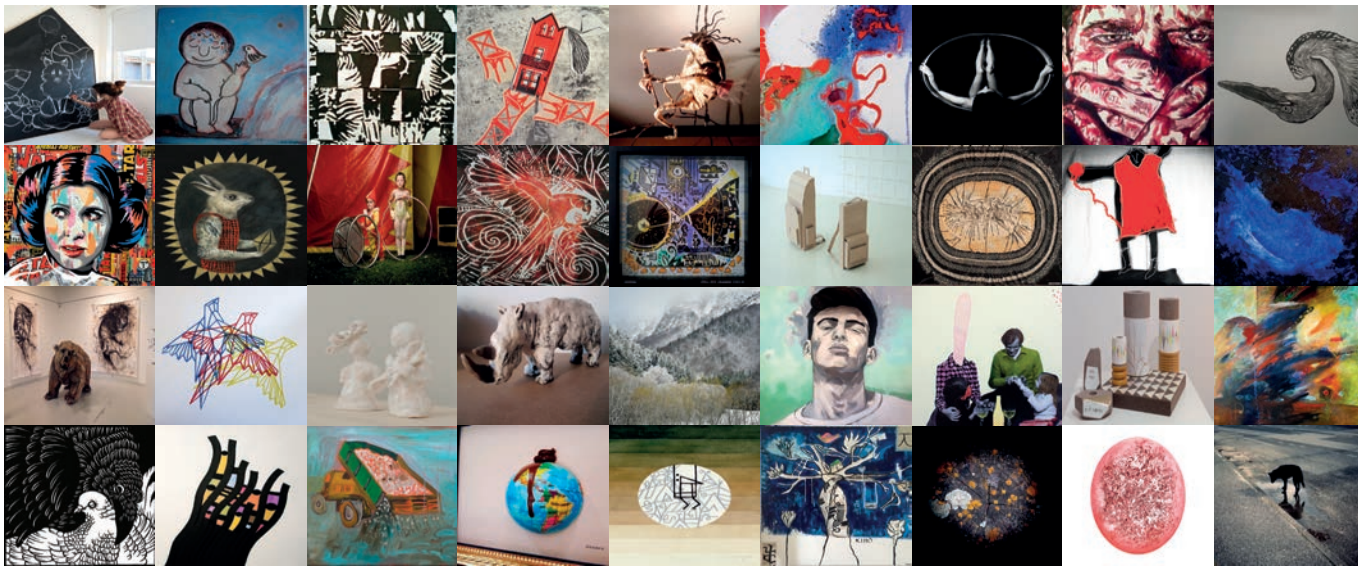

Nicolas Anglade • Alexandra Arango • Association A.M.I.E • Association Artzone 68 • Atelier art thérapie • Christophe Bany • Lison Barbier • François Bardet • Vincent Barré • Céline Barrier • Éric Battut • Vincent Béchet • Alice Becker • Jean-Paul Beggiora • Claude Bellisson • Michel Bénier • Francesca Berni • Maria Biddau • Jean-Marc Borot • Catherine Boyer • Philippe Brihat • Michel Brugerolles • Valérie Brunel • Serge Bullo • Calméjane • Camille • Rebeca Campos • Lionel Chantillon • Philippe Chassang • Hervé Chassaniol • Chris' Céramique Raku • Fabienne Cinquin • Ludovic Combe • Michel Coste • Jacques Curtil • Christophe Dalecki • Christophe Darbelet • Amandine De Bouchard • Jérome De Sousa • Annabelle Delage • Françoise Delaire • Pierre Della Giustina • Josiane Desaphy • Marie Deschamps • Isabelle Desternes • Grégoire Duchamp • Les Éditions Margot • El-mosaïk • Florence Emch • Eva B. • Phil Fasquel • Hélène Faugeras Morin • Lionel Faure • Flo.M • Fullmetal robots • Frédéric Galland • Cécile Gambini • Marie Colette Gazet-Vibien • Marie-Louise Gluszak • Éliane GOLFA • Claire Gonçalves • Patrice Gondy • Maurice Guery • Régis Guillot • Éric Guiraud • Stéphane Harel • Hatypic • Bénédicte Haudebourg • Coralie Hébrard • Marjorie Herrero • Charlotte Hubschwerlin • Clémence Hugo • Ici est l'art • Ipiolo • Annick L'Hostis • L'Artiste • L'Atelier • La Cordée • La poule qui pond • Elza Lacotte • Joel Laurent • Martine Le Calonnec • Le F.D.A.C. • Le Prisme • Le Trou de la serrure • Lemoineau • Catherine Lepage • Cerise Lopez • Adeline Mallard • Marie Pierre • Florence Maurel • Anne Maury • Marc Mauzat • Morgane Merle • Vanessa Michel • Mijah • Jacques Moiroud • Hélène Molle • Charline Montagné • Jean-Luc Niels • Nokat • Noworyta • Pascal Olivier • Françoise Paris • Bernard Pauty • Céline Pelé • Amanda Peters • Plume de rue • Jean-Luc Pradels • Thibault Prugne • Delphine Raiffé • Thierry Rambaud • Nicolas Roger • Anne-Marie Rognon • Rosa • Virginie Rouquette • Rufino • Natalia Ruiz • Samé • Sangye • Piero Scandura • Laurence Serre • Judith Serres • Frédéric Sinturel • Éric Slachmuylders • Angèle Sperius • Antony Squizzato • Stella • Maxime Tauban • Tête à têtes • Une chic fille • Émilie Vasset • Mathilde-Albertine Vinaize • Bernard Wolgensinger • Thiébaud Zorzi • Xavier Zwiller