

# LES ARTS EN BALADE

29-30-31 MAI 2026

31E ÉDITION



**LES ARTISTES OUVRENT LEURS ATELIERS**

Clermont-Ferrand - Chamalières - Beaumont - Cournon-d'Auvergne - Vic-le-Comte - Thiers

## DOSSIER DE PRESSE 2026

## ÉQUIPES ET CONTACTS

### LES ARTS EN BALADE

56, rue du Cardinal Giraud  
63100 Clermont-Ferrand

06 95 56 33 78

lesartsenbalade63@gmail.com  
www.lesartsenbalade.fr

**COPRÉSIDENT //** Georges Parcoret

**COPRÉSIDENTE //** Catherine Guérard

**TRÉSORIÈRE //** Sylvie Coutier

**SECRÉTAIRE //** Raïssa Benjamin

**COORDINATION ET APPUI TECHNIQUE //**  
Thibaud Duffet

**AVEC //**  
Dorothee Barbarin, Jean-Pierre Bardon,  
Florent Bouté, Léna Conche, Nadine Fabre,  
Ingrid Hoogstad, Hadrien Leloup,  
Olivier Môme, Agnès Raffy  
et Isabelle Savignat,

**STAGIAIRES //**  
Charlotte Darmant et Noam Guieze

### RELATIONS PRESSE

Georges Parcoret  
parcoretgeorges@gmail.com  
06 07 60 72 84

Catherine Guérard  
lesartsenbalade63@gmail.com  
06 86 28 43 97

Thibaud Duffet  
coordinationartsenbalade@gmail.com  
06 95 56 33 78

**Pour les demandes d'interviews ou de tournages, merci de nous contacter de préférence 48h avant.**

### SUR LES RÉSEAUX

Retrouvez toutes les actualités et les photos de la manifestation :

**Facebook //** lesartsenbaladeclermont

**Instagram //** lesartsenbalade

**Web //** www.lesartsenbalade.fr

## SOMMAIRE

Les artistes 2026 .....	4
L'édito .....	5
Les temps forts .....	6
La médiation .....	6

### LES EXPOSITIONS ARTS EN BALADE

Cosmogonie(s) .....	8
Prix coup de cœur du public .....	9
Carte blanche .....	9
dans le quartier Gare, les Carmes, Delille .....	10
dans le quartier de la Glacière .....	11
#BALADEÀ3 .....	12
Le Lieu-Dit .....	12
au Corum Saint-Jean .....	13
dans les musées de la métropole .....	14

### LES RÉSIDENCES EN BALADE .....

### HORS CLERMONT-FERRAND

Beaumont .....	17
Chamalières .....	17
Cournon .....	18
Vic-le-Comte .....	18
Thiers .....	19

### LES EXPOSITIONS PARTENAIRES .....

### NOS PARTENAIRES .....

**L’AFFICHE DES ARTS EN BALADE 2026  
A ÉTÉ RÉALISÉE PAR LÉA ENJALBERT**



## LES ARTISTES

(komorebi) · Abdoulaye Fradin Pindo · Accords Boisés · ACHAÏA · ACHAO · Ait Ali Sarah AML · André.M · Anicaux Montreer Marion · Ariane · A-te-lier · Atelier Céramique Marie-Pierre Atelier mobile de création · Aubin Antoine · Audoux Patricia · Avard Roland · Bako Bardon Yves · Barp Gilles · Barthelon Tayouche Clélia · Batteux Brigitte · Bayard Emilie Béchet Vincent · Bellisson Claude · Belmont Alain · Benoit Roger · Berard Dimitri Berger Bit Isabelle · Berger Pierre · Besson Isabelle · Biddau Maria · Blasco David BLOOM MY DAY · Bodar Stéphane · Bonnaud Jill · Bouraly Antoine · Bourdier Eva Boussuge Nelly · Bout Isabelle · Brian Cougar · Brivezac Ludovic · Broquet Quentin Bruno Planade · Bullo Serge · Caiazza Hélène · Camille Ferrari · Camus Véronique Cardot Michel · CATSEAHORSE · Cecyl · Celine Excoffon · Ceravolc · Charles Pharaboz Chassang Philippe · Chevalier Fabienne · Civade Salomé · Clément Cyrille · Clexee · Club Superette · Collectif Boule de terre · Collectif les Ateliers · Coralie Hébé · Corneille Hervé Corny Anne · Dalecki Christophe · Daniela Madeleine Guggisberg et Daniele Aletti Darmant Estelle · David Thomas · Deguirard Roland · Deneuvy Gaëlle · Desrayaud Christophe · Dhumes Franck · Dias Laura · Djou · Dopont Irina · Dr Poppy · Dubreuil Louis · Ducatteau Evelyne · Durand-Vimal Camille · Duverger Sophie · E.L.T Earthlightened · Enjalbert Léa · Espinasse M. Hélène · Etesse Deneuvy Julie · Collectif DING (Jean Paul Labro & Lyn Nékorimatè) · Afro'Fest · CLAIREGASTAUD · Simon Blau et Pascale Parrein · Florence Béchet, Arthur Frénoy · Garance Alves · Georges-Henri Pingusson · Jean-Paul Raclin · Lou Rat-Fischer · Sophie Nicklas · Rodon Charlotte Fanny Reynaud · Faure Héloïse · Filhouette · Flo-M · Florent Chavouet · Florius · Fontfrède Pierre-Jean · Forster David · Foucaud Annabel · Fresca · Gabrielle Cornuault Gaby Matryoshka · Galais Audrey · Galland Frédéric · Gambini Cécile · Gayon Angélique Gazet-Vibien Marie Colette · GENSKI · Ghislaine Haté · Gilbert Mauricette · Gluzak Marie-Louise · Godayer Yves · GOOD EVENING STUDIO · Gottlieb Lou · Graffitigre Gueringer Alain · Guery Maurice · Gueule d'Ange Atelier · Guillet Christelle · Guyon Stephanie · Héricourt Nathalie · HUB-ART · Hubschwerlin Charlotte · Ipiolo · Iris Maryse Stoecklin · Jaillet Pierre · Jaussi Sandrine · Jean-Paul Dupuy · Jeunes du Corum Saint-Jean · Joannet Delphine · KABE · Kassiopée Fluid Art · KeRi'M · Klaa Marine · KODA Kozyrenko Mariia · Kriss.D · La Brume · Labonne David · Lacaud Estelle · Lacotte Elza Lâm · L'Atelier Association · L'atelier horizon verre · Le Calonnec Martine · Le Jeune Jean-Marc · Le sculpteur de carton · Le\_Capharnaum · Leblond Philippe · Lehmann Blanche · Lehmann Guy · Leila Roux Sarah · Leloup Hadrien · Lepage Catherine · Les Toutes Petites Peintures · Leslie Megan · Leverger Nathalie · L'Hostis Annick · Loubet Jean-Pierre · Ludylu · Magjea · Malatre Pierre-Henri · Marambert-Vinas · Marie Guyonnet Lanquette · Marie-Antoinette Chalus · Marion\_Danset\_Illustrations · Maury Anne · Mauzat Marc · MAYARTI · Mélina · Merle Morgane · Mes petites fleurs d'Auvergne Mialier Hugo · Michèle Escurat · Mogenet Françoise · Moiroud Jacques · Monik · Monstre Montagné Charline · Murin Clément · Mu's · Napscher · Nathalie Ruiz · Naud Marie Navarre Laurent · Nesbitt Stéphanie · Nicolas Jean Michel · Niels Jean-Luc · NineSz · Noé Vuillermet · Nolleau Frédéric · Noworyta · Oliv · orA · Pallagès Jordan · Pallé Jérôme Paper Pistol · Pascal 5 · Pérolari Mauve · Perret-Remords Valérie · Peters Amanda · Pinel Debris Josiane · Pissis Nicolas · Plumard Sandrine · Poughon Bernard · Querré Guillaume · RABERTY · Racca Davide · Raoux Serge · Récanzone Fabienne · Renault-Carraro Marilou · Cappe Boris · Elodie Cabos · Piet.sO · Rolla · Roumet Catherine · Royal Glamsters · Sagnier Viviane · SANDRA\* · Sanguie · Sarah Mion · Sartin Marie-Christine Seguda Hugues · Sevarbleu · Sinturel Frédéric · Soletti Dominique · Soumia Benarbia Stella · Tabibzadeh Sarah · TAMAM Sérigraphie · Tauban Maxime · Thalmann Oldenborger Oxana · The Shadows Keeper · Tison Lionel · TôMaBYou · Umrani Alice · Uta Valentin · Valérie Brunel · Vargas Paola · Veenstra Marrit · Verdier Julie · Véro des bois Veromasque · Vic Déclic · Vichy Manon · Yannick G · yvanb · ZAOUM · Zirak

## L'ÉDITO

### UNE MANIFESTATION CULTURELLE NOURRIE DE SA DIVERSITÉ

Conserver l'esprit initial des Arts en Balade : **la rencontre entre artistes et publics**, inventer de nouvelles propositions, plastiques et spatiales, constituent les objectifs de l'association organisatrice. Elle s'étoffe cette année, grâce à l'arrivée de nouveaux bénévoles qui permettent de maintenir et de renouveler cet événement culturel et populaire, concourant ainsi au rayonnement et à l'attractivité de Clermont-Ferrand et de sa métropole, de Vic-le-Comte et de Thiers.

Cette année est notamment marquée par l'arrivée de 65 nouvelles et nouveaux inscrits notamment des jeunes artistes. De plus, l'association a la volonté d'investir des lieux en dehors du centre historique de Clermont - ainsi, les quartiers **Gare-les Carmes-Delille** et **La Glacière**, sont mis en lumière. Enfin, des lieux inédits seront à découvrir : le marché Saint-Joseph, la Visitation et **le parc Champfleuri** avec une artiste en résidence.

En fonction des partenariats, les artistes sont dotés de financements dédiés qui permettent des créations spécifiques, résidences ou workshops. La visite des ateliers ou de lieux exceptionnellement ouverts, permet des rencontres avec les artistes et la découverte de leurs créations toutes disciplines confondues, comme à l'Espace Saint-Laurent. Cette année encore la journée du vendredi sera dédiée aux enfants des écoles qui seront accueillis par les artistes.

Au total, **148 lieux ouvrent leurs portes à plus de 300 artistes !** Des balades spécifiques, performées, patrimoniales ou encore les Randos Art (à pied ou à vélo) proposent des circuits d'atelier en atelier. Comme les années passées, la manifestation est lancée dans la chapelle de l'ancien hôpital général avec l'exposition **Cosmogonie(s)**.

Les Arts en Balade n'existeraient pas sans **l'indispensable soutien de nos partenaires historiques**, publics ou privés et la mobilisation des bénévoles : que toutes et tous en soient remerciés. Puisse cette 31<sup>e</sup> édition s'inscrire dans le dynamisme de l'adhésion du public et augurer des éditions futures toujours plus au service de nos talents et nos savoir-faire.

*Catherine Guérard et Georges Parcoret*  
Coprésidents

Les ateliers et les lieux d'expositions seront ouverts au public pendant trois jours :

**VEN. 29 MAI : 14H - 19H**  
**SAM. 30 MAI : 10H - 19H,**  
**NOCTURNE (FACULTATIVE) : 19H - 22H**  
**DIMANCHE 31 MAI : 10H - 19H**

**Manifestation gratuite !**

**Retrouvez toutes les informations sur [www.lesartsenbalade.fr](http://www.lesartsenbalade.fr)**

## LES TEMPS FORTS

**Vernissage** le mardi **20 mai à 18h** de l'exposition **"#BALADEÀ3"** à la Maison Internationale Universitaire

**Moment de convivialité** le **jeudi 28 mai de 17h à 19h** autour du travail de Jacques Moiroud à la Base

### VENDREDI 29 MAI - 14H À 19H

**DÈS 8H - Expositions** pendant le marché autour et dans la Halle Saint-Joseph

**11H30 - Fanfare des Beaux-Arts** autour de la Halle Saint-Joseph

**19H - MOMENT FESTIF POUR CETTE 31È ÉDITION**

**Vernissage de Cosmogonie(s)** à la Chapelle de l'ancien Hôpital Général

### SAMEDI 30 MAI - 10H À 19H NOCTURNE - 19H À 22H

**11H - Le Grand Buffet des Arts** organisé par Fluide Glacière, place de la Glacière

**16H - Atelier tout public** par Elodie Cabos autour de sa pratique de la vannerie dans le jardin Lecoq

**17H - Conférence : « L'art fait-il des balades ? »** par Alexandre Rocuzzo (*Directeur de l'école d'Art de Riom*) au Lieu-Dit

**17H - Vernissage** de l'exposition **« ... et trois qui font dix »** à la Halle Saint-Joseph

**18H - Vernissage** de l'exposition **« Carte blanche »** à la Maison de l'avocat

**19H - Vernissage et concert**, 2 rue Saint-Exupéry à **Thiers**

**19H30 - Vernissage et concert** au Trampoline à **Vic-le-Comte**

### DIMANCHE 31 MAI - 10H À 19H

**16H - Atelier tout public** par Elodie Cabos autour de sa pratique de la vannerie dans le jardin Lecoq

**16H - Performance et des réjouissances** avec Piet.sO dans le parc Champfleuri

## LES VISITES

L'association Les Arts en Balade apporte une attention toute particulière à la médiation culturelle permettre au public d'être accompagné.e .

**Toutes les visites sont gratuites, mais en nombre de places limité.**

**Réservations obligatoires** à partir du vendredi 22 mai en ligne sur le site de Clermont Auvergne Volcans [www.clermontauvergnevolcans.com](http://www.clermontauvergnevolcans.com), au 04 73 98 65 00 ou encore à l'accueil de l'Office de Tourisme.

### VISITES PERFORMÉES 2 circuits de 2h

L'association vous propose des visites performées où les guides sont des artistes et où les balades sont aussi des œuvres.

▪ Un parcours avec **la Compagnie Portée de Paroles le vendredi 29 et dimanche 31 mai à 15h**, départ entrée du square de la Jeune Résistance pour une fin à la Chapelle des Carmes à la rencontre du travail de Garance Alves.

▪ **Gahé Daubercies**, artiste plasticien, vous propose une visite du quartier de la Glacière, départ depuis le parc Champfleuri **le samedi 30 mai et le dimanche 31 mai à 10h.**

### VISITES PATRIMONIALES 2 circuits de 2h

Des visites patrimoniales sont proposées par des guides conférenciers de l'Office de Tourisme pour (re)découvrir Clermont-Ferrand.

▪ **Samedi 30 mai à 10h et dimanche 31 mai à 15h** : parcours de 2h au départ de la place Salford pour une découverte des bâtiments remarquables dans le quartier de la gare jusqu'à la Chapelle des Carmes à la rencontre du travail de Garance Alves.

▪ **Samedi 30 mai à 15h et dimanche 31 mai à 10h** : parcours de 2h dans le centre historique au départ de la chapelle de l'ancien hôpital général.

▪ **Découverte à la Chapelle des Carmes** du travail en cours de l'artiste Garance Alves **dimanche 31 mai de 10h à 11h.**

▪ **Visites de la Visitation** en présence de **Marion Anicaux Montreer**, découvrez le travail de l'artiste, le résultat de ses ateliers avec le Secours Populaire et un lieu préservé **le samedi 30 mai à 15h et le dimanche le 31 mai à 11h.**

### VISITE À THIERS

**Dimanche 31 mai** Navette entre Clermont (départ 13h30, gare routière les Salins) et Thiers (retour à 18h, arrivée à 19h à la gare routière les Salins) permet aux Clermontois-es de visiter le Creux de l'Enfer puis les ateliers au centre-ville le temps d'une après-midi.

### LE LIVRET DES P'TITS LÉZARDS

Ce livret de découverte, **adapté aux enfants de 5 à 11 ans**, est destiné à faire découvrir les expositions de manière active et ludique. Ils sont disponibles à l'Office de Tourisme à Clermont-Ferrand et à *Mille formes !*

## LES ARTS EN RANDO

En plus des visites performées et patrimoniales, les Arts en Balade vous proposent des circuits de randonnées. **Neuf itinéraires au choix vous mèneront d'atelier en atelier.**

### OÙ TROUVER CES ITINÉRAIRES ?

En se rendant sur la page dédiée de notre site internet, vous trouverez une carte ainsi que la durée, la distance, les artistes sur le parcours pour chaque itinéraire, un outil indispensable !

[www.lesartsenbalade.fr/arts-en-rando](http://www.lesartsenbalade.fr/arts-en-rando)

Sept itinéraires adaptés à la marche à pied qui s'étendent sur une distance de 2 à 3 kilomètres et pour une durée de 2 à 3h, visites des ateliers comprises.

**N°1 MONTFERRAND**

**N°2 LA GLACIÈRE**

**N°3 MONTLOSIER ET FONTGIÈVE**

**N°4 LA GARE, LES CARMES ET DELILLE**

**N°5 BLATIN ET JAUDE**

**N°6 SALINS, LECOQ ET BALLAINVILLIERS**

**N°7 BEAUMONT**

Deux parcours à vélo sont proposés en partenariat avec la **fête du Vélo 2026**. Découvrez le Village Vélo sur la place de Jaude avec une multitude d'activités : Une bourse aux vélos, un focus sur le « vélo-handicap » avec l'association Valentin-Haüy, ainsi que de nombreuses balades encadrées le dimanche 30 mai. À vos pédaliers !

**N°1 LA GLACIÈRE**

**N°2 CHAMALIÈRES**

## CHAPELLE DE L'ANCIEN HÔPITAL GÉNÉRAL

Exposition du 29 mai au 14 juin

Pendant les Arts en Balade (en présence des artistes) : Ven. 14h-19h / Sam. et Dim. : 10h-19h  
Hors manifestation : Mer. Ven. et Sam. de 14h à 18h

Cette année encore, la Ville de Clermont-Ferrand nous met à disposition la Chapelle de l'ancien hôpital général. Pour sa 31<sup>e</sup> édition, l'association vous propose une exposition de deux artistes : **Hélène Caiazza et Brigitte Batteux.**

### COSMOGONIE(S)

Hélène Caiazza - Brigitte Batteux

La cosmogonie est le « système d'explication de l'origine et de l'évolution de l'Univers constitué par un ensemble de récits mythiques ou de conjectures scientifiques ». Brigitte Batteux et Hélène Caiazza nous invitent à voir autrement ce qui pourrait être perçu. Entre faux-semblant et perception, elles dessinent des pistes d'exploration sensible de leurs univers croisés. Les deux artistes appartiennent à des générations différentes qui chacune aborde la science et le récit avec le regard qui lui est propre dans l'histoire qui est la sienne. Les points de convergence sont nombreux et si les divergences sont bien là, elles dessinent elles-mêmes des espaces communs.

Des objets intercesseurs des esprits présents et absents aux représentations du cosmos et de la lune, nous sommes invités à parcourir des paysages perçus, mais si peu connus. Les récits convoqués sont ceux de l'imaginaire et de la projection. Le chant poétique des installations d'Hélène Caiazza semble se disperser dans la figuration du cosmos représenté de Brigitte Batteux. Ce sont autant de paysages à parcourir, à questionner; une sorte de périple initiatique.

Christian Garcelon, directeur de la biennale de Saint-Flour

### OCCULTATION

Hélène Caiazza

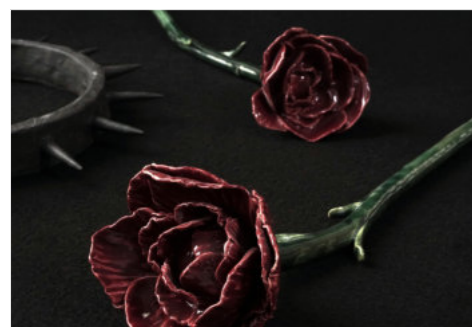

Hélène Caiazza vit et travaille à Clermont-Ferrand. Elle est diplômée TALM d'Angers en 2017. Elle occupe un ateliers-logement à Bains d'huile, dispositif de la Ville de Clermont-Ferrand. Hélène s'est formée en autodidacte à la pratique du tournage et relie sculpture et artisanat en créant des « sculptures domestiques » et des « objets sculpturaux ». Elle emprunte des images à l'histoire de l'art, l'anthropologie, l'archéologie, l'artisanat et au quotidien afin d'interroger sur le statut des objets et les formes de récits qui y sont attachées en créant des narrations symboliques, imprégnées de l'idée d'artefact et de faux-semblant.

### AU BORD DU VIDE

Brigitte Batteux

Quand a eu lieu le commencement? Avant ma naissance, 1950, sans doute! Vie en contrée sauvage d'Auvergne - travail en regard des bois...

Études à Paris - Académie Charpentier - UER d'Arts plastiques - Découvertes et pratique des différentes techniques de peinture africaine et hindoue sur textile. Création d'un atelier d'Arts plastiques pour enfants et adultes, en lien avec l'université de Norman dans l'Oklahoma (U.S.A).

Travail pictural figuratif qui évoluera vers l'abstraction en passant par des installations qui me conduiront au volume.

En regard du cosmos, « Au bord du vide », mes peintures tentent de traduire mes sensations enfouies... Celles que l'on ne sait pas nommer.

Il est difficile de dire quand a eu lieu le commencement!

Brigitte Batteux



© Joel Damase

VERNISSAGE  
VEN. 29 À 19H

## PRIX COUP DE CŒUR DU PUBLIC CENTRE CAMILLE-CLAUDEL

Exposition du 12 mai au 6 juin

Remise du prix Coup de cœur le 4 juin à 18h30  
Pendant les Arts en Balade : Ven. 14h-19h / Sam. et Dim. 10h-19h  
Hors manifestation : Mar. au Sam. 14h à 18h  
(fermé du jeudi 14 au dimanche 17 mai 2026)

Partenaire fidèle des Arts en Balade, le Centre Camille-Claudel est depuis de nombreuses années un lieu incontournable de la manifestation. Cette année encore, il accueille 10 artistes sélectionnés par un jury de professionnels pour le prix « Coup de cœur » du public.

Si ces artistes exposent leurs œuvres aussi dans leurs ateliers respectifs, ils et elles se relayeront au Centre Camille-Claudel pour vous rencontrer et échanger autour de leurs œuvres.

**Votez pour votre artiste favori et tentez de gagner une œuvre !** Pour la huitième édition de ce prix, c'est à vous de décider. Du 12 mai au 6 juin, venez découvrir les œuvres sélectionnées et votez pour l'artiste qui vous aura le plus touché. Le vote se déroule sur place, par bulletin papier, à déposer dans l'urne prévue à cet effet. L'artiste lauréat sera récompensé par la remise du prix le 4 juin à 18h30. Une œuvre choisie par l'artiste et exposée dans la salle sera achetée par l'association des Arts en Balade puis offerte par tirage au sort à un membre du public ayant voté pour elle ou lui. L'artiste lauréat se verra également proposer une exposition « Carte blanche » pendant les Arts en Balade 2027.



Les artistes : **Jill Bonnaud, Camille Durand-Vimal, le Capharnaüm, Gueule d'Ange, Annick L'Hostis, Jacques Moiroud, Amanda Peters, Nicolas Pissis, Viviane Sagnier et Mehran Zirak**

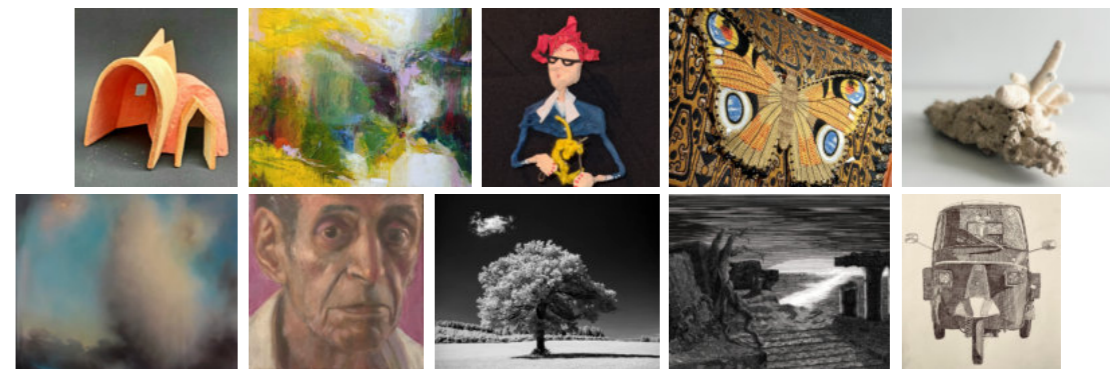

## CARTE BLANCHE À NINESZ

Exposition du 6 mai au 26 juin

Vernissage le 30 mai 18h  
Pendant la manifestation : Ven. 14h-18h / Sam. 10h -22h / Dim. 10h-19h  
Hors manifestation : Lun. 14h-16h / Mar. au Ven. 10h-12h et 14h-17h.

Lauréate du prix « Coup de cœur » du public lors de l'édition 2025 des Arts en Balade, **NineSz** investit la Maison de l'Avocat pour une exposition de 2 mois. Fidèle à l'esprit de partage de ce prix, elle a choisi d'inviter l'artiste **Lou Gottlieb** à exposer avec elle afin de transformer cet espace en un dialogue artistique.

**NineSz** : Mes dessins s'inspirent surtout de la nature. J'intègre des motifs, des feuilles, des végétaux nombreux et variés, des organes. Intuitivement, je pose quelques morceaux de papier Wenzhou déchirés çà et là sur ma feuille. Imprégner d'eau, noircir, rougir, diffuser l'encre, l'éponger.

**Lou Gottlieb** : Chez moi aussi l'encre est un terrain d'exploration. Elle avance librement. Parfois docile parfois imprévisible, des formes surgissent, hésitent entre le végétal, le minéral et l'organique.

Maison de l'Avocat  
9, rue Lamartine



## COUP DE PROJECTEUR SUR LA GARE, LES CARMES ET DELILLE

Pour ce focus sur le quartier Gare/Carmes/Delille, découvrez une exposition collective à la Halle Saint-Joseph, les résultats de 3 workshops, une artiste à l'oeuvre, une fanfare, des visites performées et patrimoniales et 15 ateliers à visiter !

### ... ET TROIS QUI FONT DIX

#### Exposition du 29 au 31 mai

Fanfare Ven. de 11h30 à 13h

Vernissage Sam. de 17h à 19h

Pendant les Arts en Balade : Ven. 8h-12h30 et 15h30-19h / Sam. 10h-19h / Dim. 10h-19h

Les artistes de l'association Les Ateliers et quatre artistes invité-es investissent la Halle du Marché Saint-Joseph pour une exposition-vente pensée en dialogue avec ce lieu de commerce et de rencontres. Entre étals, couloirs et conversations, les œuvres sont conçues pour dialoguer avec l'atmosphère particulière de ce marché couvert.

**Le public est invité à flâner, regarder, échanger et à repartir avec une œuvre.**

**Collectif les Ateliers :** Marjolaine Turpin, Tom Castinel, Marie L'hours, Chris Paquentin, Gaëlle Leenhardt, Marion Chambinaud, Bruno Silva, Plume Ribout Martini, Sébastien Maloberti, Nino Spanu, Marina Guyot, Anne-Marie Rognon, Gahé Daubercies, Amélie Rollin et Hervé Bréhier.

**Et :** Clélia Barthelon Tayouche, Pierre-Henri Malartre avec sa boucherie Cotillons, et l'atelier mobile de création (Tristan Alexandre et Benoît Saison)

**La boucherie Cotillons** vous propose en continu des impressions et un atelier de tampons "chimères charcutières" pour les enfants. Venez faire les andouilles avec le boucher le vendredi et le samedi !

Laissez-vous porter par **la fanfare des Beaux-Arts**, à la fin du marché le vendredi de 11h30 à 13h00.

Halle Saint-Joseph  
4, rue d'Ambert



## LES WORKSHOPS

### MARION ANICAUX MONTREER À LA VISITATION

16, rue Godefroy de Bouillon



Exposition du travail de l'artiste plasticienne et de ses ateliers avec le Secours populaire lors de cours de français langue étrangère dans la secrète résidence de la Visitation. Ces interventions s'inscrivent dans un dispositif DELF'POP qui vise l'apprentissage du français, l'intégration et le vivre ensemble grâce au SPF 63, association d'éducation populaire qui agit au quotidien et tout au long de l'année en faveur des victimes de la pauvreté, de la précarité et de l'exclusion sociale.

### JACQUES MOIROUD À LA BASE

31, Avenue Charras



Le dessinateur-graveur Jacques Moiroud a réalisé une série d'ateliers de dessins et de gravure sur lino avec les habitant-es du quartier. En avant-première le jeudi 28 mai de 17 à 19 heures, l'artiste propose un moment de convivialité autour de son travail et du résultat de ses ateliers à la Base ou à l'Escale Solidaire. L'exposition sera ensuite visible pendant la manifestation.

**Également à la Base :** Une balade sonore dans le quartier de la gare en partenariat avec le Crefad et Radio Campus.

## VEROMASQUE ET ANTOINE BOURALY À L'ARCHE

14 rue d'Alsace

Ces deux artistes ont fait des ateliers avec les résidents et les accompagnants de l'Arche. Vous pouvez voir leurs expositions et la restitution des workshops dans ce lieu qui favorise l'inclusion. Une pause est possible au **Café des Sourires**, venez au **Café** et repartez avec le sourire !

## EXPOSITION PARTENAIRE : L'AUTRE RIVE

Sur réservation

Chapelle des Carmes



Allez à la rencontre de l'artiste **Garance Alves** au travail. Installation textile conçue pour le Cimetière des Carmes de Clermont-Ferrand, dans le cadre de la Biennale textile dont le thème est « **Beauté(s)** ». Cette proposition se veut une évocation poétique de tous ces corps qui traversent l'existence. Ainsi une petite foule, semble remonter le cours de la rivière. Si les corps sont absents, tout vibre de leur présence et chaque silhouette se détache entre les creux des drapés qui les hébergent.

## COUP DE PROJECTEUR SUR LA GLACIÈRE

Pour ce zoom sur le quartier de la Glacière, partez à la découverte des 10 ateliers, de la restitution de la résidence de Piet.sO, des visites performées et des nombreuses animations tout le week-end !

## LE GRAND BUFFET DES ARTS

Samedi 30 mai à partir de 11h

Place de la Glacière



Pour les Arts en Balade, la Glacière passe à table ! Voisin-es, flâneur-euses, promeneur-euses, l'asso Fluide Glacière vous donne rendez-vous pour le Grand Buffet des Arts. Pour cette pause heureuse et festive dans le cœur battant du quartier de la Glacière, vous trouverez sur place : de grandes tables pour un pique-nique partagé sorti tout droit de vos glaciers, une petite restauration proposée sur site, la buvette au bar *Chez Elle et Lui* ainsi que de la musique et des surprises artistiques.

## DANS LES ATELIERS :

### Atelier Annabelle Delage

84bis, rue de Beaupeyras

À l'atelier Annabelle Delage, Accords Boisés propose des démonstrations de réalisation de feuilles de papier recyclé le samedi après-midi et le dimanche, si le temps n'est pas à la pluie ! Filhouette fait des démonstrations de lave émaillée, en continu sur le week-end.

### Amicale Graphique

7, Impasse Fontaine du Large

L'équipe de l'Amicale graphique proposera en continu des animations de sérigraphie, gravure et origami ainsi que de la musique avec un événement surprise le samedi soir. Chaises longues, bar et restauration sur place pour profiter en mode "chill" des très nombreux travaux exposés du collectif.

## DANS LES PARCS :

### L'atelier mobile de création

Samedi le 30 mai

Square Beaupeyras

Tout au long du week-end, les deux artistes travaillent sur des structures légères et des estampes réalisées "en live", qui évoluent au fil du week-end et des rencontres. Le projet interroge notre manière d'habiter le monde, notre rapport à la ville, à l'urbanisme, au vivant et à la façon de faire société.

À l'image du public des Arts en Balade, l'atelier se déplace sur trois sites : vendredi près de la Halle Saint-Joseph, samedi à la Glacière, square Beaupeyras et, dimanche dans la cour de l'Alambic à Cournon.

**Résidence :** Piet.sO Parc Champfleuri 12, Bd. Jean-Baptiste-Dumas  
Balade dans le parc Champfleuri à la rencontre des œuvres de l'artiste Piet.sO



## #BALADEÀ3 MAISON INTERNATIONALE UNIVERSITAIRE

9, rue Kessler

Exposition du 19 mai au 27 juin

Vernissage le mardi 20 mai à 18h

Pendant les Arts en Balade : Ven. 14h-18h / Sam. et Dim. 10h30-20h

Hors manifestation : Lun. au Dim. 10h30-20h



Le programme #BALADEÀ3, fruit d'un partenariat depuis plusieurs années entre les Arts en Balade et le Crous Clermont Auvergne, met en lumière la scène artistique émergente : trois artistes de moins de 35 ans ont été sélectionnés pour investir la Maison Internationale Universitaire.



Vous pourrez découvrir les œuvres de **Soumia Benarbia, Gaby Matryoshka et Noé Vuillermet** pendant plus d'un mois grâce au soutien du Crous, qui accompagne leur démarche créative par l'octroi d'une bourse de production.

## PAYSAGES AU LIEU-DIT LE LIEU-DIT

2, rue Claude-Baccot

Exposition du 29 au 31 mai

Ouverture pendant les Arts en Balade : Ven. 14h-19h / Sam. et Dim. 10h-19h

Conférence le samedi 30 mai à 17h

Le Lieu-Dit ouvre à nouveau le foyer et l'espace galerie aux artistes des Arts en Balade. C'est aussi l'occasion de prendre le temps de découvrir les salles méconnues de cet espace de création emblématique qui a connu plusieurs vies.

### LE FOYER

**Film :** (re)découvrez le documentaire « Les Arts en Balade - 30 ans », portrait croisé de la manifestation et de 12 artistes qui l'ont marquée.

En continu, Durée : 18min, réalisation Marion Dagot, textes de Denis Couderc.

**Conférence :** « L'art fait-il des balades ? » par Alexandre Rocuzzo, directeur de l'École d'art de Riom, aura lieu **le samedi 30 mai à 17 h.**

Cette conférence propose une promenade dans l'histoire de l'art à partir de la représentation de la marche. De la figure du promeneur dans la peinture aux artistes contemporains qui font de la marche un véritable geste artistique, elle explore comment le déplacement, l'errance et l'expérience du paysage peuvent devenir des sources d'inspiration et parfois même le matériau de l'œuvre.

### LA GALERIE

Huit artistes pour un panorama très large de paysages, autant de points de vue sur des territoires mentaux, champêtres ou d'horizons plus lointains.

Avec : **Jill Bonnaud, Quentin Broquet, Valérie Brunel, Philippe Leblond, Nathalie Leverger, Oliv, Valérie Perret-Remords et Maxime Tauban**



## LE CORUM SAINT-JEAN

17, rue Gaultier de Biauzat

Exposition du 29 au 31 mai

Pendant les Arts en Balade : Ven. 14h-19h / Sam. 10h-22h / Dim. 10h-19h

Ces expositions sont rendues possibles grâce à un partenariat fort, tissé depuis plusieurs années avec le Corum Saint-Jean.

### LES ARTISTES INTERNATIONAUX

Salle polyvalente



Le Centre Europe Direct Clermont Métropole invite chaque année un.e artiste d'Europe à participer aux Arts en Balade en partenariat avec le réseau européen Europe Direct. Après la Tchéquie, l'Ukraine, retour en Italie en 2026 grâce à Europe Direct Cuneo Piemonte area sud-ouest!

L'année dernière, le public des Arts en Balade était invité à voter pour un.e artiste de Cuneo pour qu'il ou elle vienne exposer lors des 31<sup>e</sup> Arts en Balade. Plébiscité, le duo d'artistes **Daniele Aletti et Daniela M. Guggisberg** vous font découvrir leurs sculptures en marbre. En octobre 2026, **Lea Enjalbert**, artiste clermontoise partira exposer à Cuneo pour la « Fiera Nazionale del Marrone ».

La Ville de Clermont-Ferrand, engagée dans des actions de solidarité avec l'Ukraine depuis le début de l'invasion, a permis à l'artiste **Mayarti** d'exposer au musée national Andrey Sheptytsky de Lviv en septembre 2025 lors de la deuxième édition de l'expo UKRAFT. Trois de ses œuvres seront visibles au Corum.

### LES ARTISTES LOCAUX

Espace CAP : **Paola Vargas et Jean-Marc Le Jeune.**

**Josiane Debris** expose dans la salle de réunion qui donne sur la cour.

Salle polyvalente : **Juliette Fungenzi, Hadrien Leloup et Gilles Barp.**



### LES ARTISTES DU CORUM

Le Blue Berry

**Les Nouveaux Enlumineurs** présentent « **L'encre et la lance** » en présence des artistes le samedi et dimanche de 14 h à 18 h.

Le concept de « L'encre et la lance » s'est construit autour de l'idée d'une œuvre suffisamment grande pour que chaque résident volontaire laisse son empreinte. Le résultat est un mélange éclectique de styles et de techniques, à l'image du Corum.

## BAINS D'HUILE LES ATELIER-LOGEMENTS

18, rue de l'Oratoire

Fruit d'un partenariat avec le bailleur social, l'OPHIS, la Ville de Clermont-Ferrand s'est dotée en 2014 de trois ateliers-logements à destination d'artistes plasticien.nes

Durant les trois ans, la Ville invite les artistes de Bains d'huile à participer à la vie artistique et culturelle. Cela se traduit notamment par la participation à la manifestation Les Arts en Balade et le partenariat de résidence croisée avec la Ville de Regensburg en Allemagne.

Les résidents actuels sont **Juliette Bertrand, Hélène Caiazza, Jordan Pallagès**, leurs œuvres sont visibles lors des Arts en Balade

## DANS LES MUSÉES DE LA MÉTROPOLE

Les musées de la Métropole accueillent des artistes de divers horizons et ouvrent leurs portes en grand ! À cette occasion, le musée de la Résistance, de l'Internement et de la Déportation et le musée d'Art Roger-Quilliot (MARQ) accueillent un artiste dans leurs murs. Le muséum Lecoq, quant à lui, reçoit un artiste en résidence dans son jardin.

**Entrées gratuites de ces musées du vendredi 29 mai au dimanche 31 mai.**

### GUEULE D'ANGE ATELIER

**Exposition du 29 au 31 mai**

Pendant les Arts en Balade : Ven. 10h-18h / Sam. et Dim. 10h-13h et 14h-18h

Le musée d'art Roger-Quilliot accueille Gueule d'Ange Atelier, fondé par Charlotte Liétaer. Passionnée par le mélange des techniques et la réinvention des matières, elle crée un univers onirique en associant tissus, broderies main, dentelles anciennes. Cette approche poétique réinvente les fauteuils anciens en véritables œuvres d'art, où chaque pièce raconte une histoire unique.

Musée d'Art Roger-Quilliot  
Place Louis-Deteix



### FRÉDÉRIC GALLAND

**Exposition du 29 au 31 mai**

Pendant les Arts en Balade : Ven. au Dim. 14h-19h

Musée de la Résistance, de  
l'Internement et de la Déportation  
7, place Beaulieu, Chamalières

*Déambulation aléatoire de personnages plus ou moins humains cloîtrés dans des lieux cliniques. Migration incertaine de clones ou d'hybrides, issus de manipulations génétiques, errant dans des paysages en reconstruction. Ce ne sont pas des visions pour l'avenir, plutôt l'effet, l'impression laissés par la folie des hommes et leur incapacité à réagir face à la menace qu'ils ont eux-mêmes générée.*

Frédéric Galland

## LES RÉSIDENCES EN BALADE

### BORIS CAPPE

Muséum Lecoq

Œuvres visibles du 29 mai au 20 septembre 2026

en présence de l'artiste pendant les Arts en Balade : Ven. Sam. 10h-18h, Dim. 13h-18h

Cette résidence est programmée en partenariat avec la Biennale d'Art Contemporain de Saint-Flour Communauté qui a invité Boris Cappe. La production réalisée durant la résidence restera visible tout l'été dans le jardin du muséum Lecoq, qui accueille l'artiste pour sa restitution. Boris Cappe présentera également une œuvre lors de la Biennale d'Art Contemporain de Saint-Flour Communauté de juillet à septembre 2026 à Saint-Remy-de-Chaudes-Aigues.

*Je travaille la céramique de manière plurielle, en explorant différentes approches de fabrication et de réalisation. Chaque pièce naît d'un dialogue entre le geste, la matière et le temps. Mes créations résultent autant du contrôle que du hasard, du défi technique que de la confrontation intérieure. Je cherche à repousser les limites — mes limites : jouer à déstabiliser les savoir-faire, à mélanger les terres.*

*La notion d'espace et de temporalité traverse mon travail de manière constante. Elle se manifeste dans les formes, les processus et les rythmes de création. Cette temporalité n'est ni linéaire ni figée : elle est poétique, narrative, parfois ironique.*

*Mon travail cherche à naviguer entre tradition et expérimentation, entre mémoire et abstraction, entre objet et récit. La céramique — par sa lenteur, sa résistance, ses transformations imprévisibles et sa durabilité — m'offre un terrain d'exploration idéal pour interroger la matière, le temps et la place que nous y occupons.*



Boris Cappe

Jardin du muséum  
Lecoq 15, rue Bardoux

## LES RÉSIDENCES EN BALADE, SUITE



Pour la sixième année consécutive, Les Arts en Balade offrent à des artistes locaux et nationaux la possibilité de participer à des résidences d'un mois, se déroulant dans des lieux atypiques ou emblématiques. Quatre résidences, rémunérées, ont eu lieu simultanément d'avril à mai, permettant aux artistes de créer dans un espace dédié en amont de l'événement. Les œuvres produites sont ensuite exposées lors du week-end des Arts en Balade et pour certaines tout l'été.

### ELODIE CABOS

Jardin Lecoq

boulevard Lafayette, avenue Vercingétorix

Cette résidence est rendue possible grâce à un partenariat avec la Ville de Clermont-Ferrand (Directions de la Culture et des Relations internationales, de l'Alimentation durable et de l'Écologie urbaine) et du réseau européen CreArt.

Elodie Cabos a été retenue par un jury de professionnel·les pour travailler directement dans le Jardin Lecoq du 27 avril au 28 mai.

### Restitution du 29 au 31 mai en présence de l'artiste

Ven. 14h-19h / Sam. et Dim. 10h-19h

Œuvre visible du 29 mai au 15 septembre

Atelier tout public le samedi 30 et le dimanche 31 mai de 16h à 18h, ouvert à toutes et tous



*Mon approche repose sur une phase d'observation et d'écoute du site : recueil de témoignages d'usages, attention portée aux déplacements, aux zones de repos, aux moments de la journée. Avec ces observations, l'œuvre évoque un refuge individuel, un lieu de rendez-vous, un espace de contemplation ou de rencontre. La forme émerge des besoins du lieu, suffisamment humble pour accueillir l'imaginaire de chacun·e.*

*À travers ce travail, je souhaite proposer une réflexion sensible sur nos manières contemporaines d'habiter les espaces communs. Dans une société marquée par l'accélération et l'optimisation, le tressage de l'osier devient un acte de résistance douce : une façon d'habiter le temps autrement, de ralentir, d'observer, de faire avec. L'osier devient alors un médium poétique et critique, mettant en tension le rythme du vivant et celui des usages urbains, tout en offrant un espace de respiration au cœur du parc.*

Elodie Cabos

## How to Weave Cities

15years of CreArt

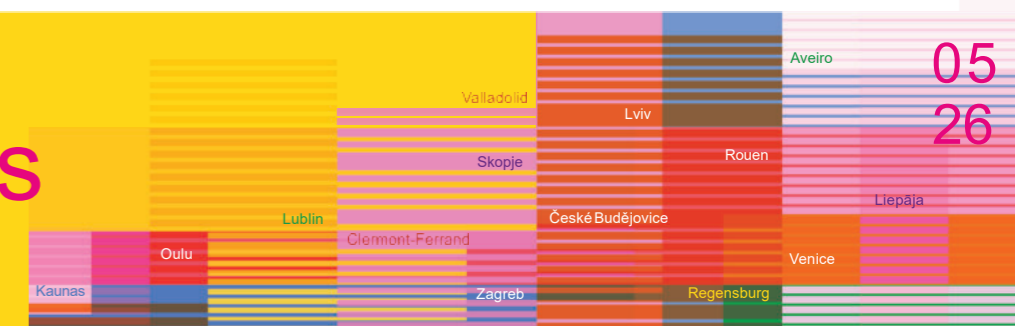

## LES RÉSIDENCES EN BALADE, SUITE

### PIET.SO

Parc Champfleuri

12, bd. Jean-Baptiste-Dumas

Grâce au soutien de la Ville de Clermont-Ferrand (et sa Direction de l'Alimentation durable et de l'Écologie urbaine), le parc Champfleuri devient le terrain d'expression de **Piet.sO** lors de sa résidence.

**Restitution du 29 au 31 mai en présence de l'artiste**

Ven. 14h-19h / Sam. et Dim. 10h-19h

**Temps fort le dimanche 31 mai à 16h**

L'artiste Piet.sO vous invite à participer *le dimanche 31 mai 16h*, à une ronde spéciale autour d'un ancien buis, mis spécialement en sons pour nous permettre d'entendre ses ressentis. Comme la date coïncide avec la fête des Mères et l'anniversaire de l'artiste, la ronde sera à la fois, une performance, un goûter, une réjouissance et l'occasion d'enregistrer l'interaction avec le buis pour une pièce sonore future.

**Emmenez votre goûter ou une collation à partager !**

Par le biais de trois installations plastiques *in situ*, l'artiste évoque les balades de l'enfance qui invitent au jeu ou à un geste lors du parcours; telle pierre devient piédestal pour faire la statue, telle petite barrière devient une haie à sauter, ces rituels et micro-histoires que l'enfant s'invente spontanément en balade. En lieu de pierre ou de haie, ses trois installations proposent un petit rituel simple à pratiquer : écouter un buisson, murmurer une peur, faire une ronde ou faire cercle en s'appuyant sur les trois éléments remarquables du parc, le buisson traversant, le petit édifice en brique et la gloriette. Le parc urbain est un lieu propice pour mettre en scène nos imaginaires collectifs.



### AUDREY GALAIS

Espace Saint-Laurent

5, rue Saint-Laurent

**Restitution du 29 au 31 mai en présence de l'artiste**

Ven. 14h-19h / Sam. et Dim. 10h-19h

Audrey Galais exposera avec 7 autres artistes dans l'espace Saint-Laurent, où Yves Bardon proposera des démonstrations de Fonderie : Ven. 15h et 18h / Sam. 11h, 15h, 18h et 20h / Dim. 11h, 15h et 18h

Cette résidence est programmée en partenariat avec Bouygues Immobilier agence Loire Auvergne, à la suite d'un appel à projet de la Fondation Bouygues Immobilier. Associant le lycée Godefroy de Bouillon elle s'est déroulée en deux temps. De février à avril, Audrey a travaillé avec les élèves de la section Arts Graphiques option Décors Peints du lycée Godefroy de Bouillon à la conception d'une œuvre sur la thématique des mobilités douces et du vélo destinée à être exposée de manière pérenne au sein de la résidence Origine Franc Rosier. Puis, l'artiste a finalisé la réalisation de l'œuvre dans son atelier, celle-ci prend la forme de neuf peintures.

*L'ensemble de mes productions est porté par les questions du vivant et des interactions des écosystèmes. Le thème de la résidence « Les mobilités douces », a une portée écologique qui est en lien avec mon travail. C'est dans cet esprit que j'ai voulu proposer trois scénarios peints sur des panneaux en bois. J'ai souhaité que ce soient les élèves du Brevet des Métiers d'Arts qui proposent en toute liberté ces trois récits, avec l'esthétique graphique de leur choix. Seul le format et les couleurs sont imposés. C'est avant tout une aventure humaine sur des échanges de savoir-faire et des regards sur le monde.*

**Audrey Galais**



Travail personnel de l'artiste :  
Audrey-Galais Dans les profondeurs,  
peinture à l'huile, 60x80cm

## HORS CLERMONT-FERRAND

### À BEAUMONT

Les visiteurs pourront partager un moment privilégié de découverte et d'échanges de procédés créatifs en toute convivialité avec **Stella, Eva Bourdier, Marie-Louise Gluszak, Charlotte Hubschwerlin et Pierre-Henri Malartre, à la maison des Beaumontois** 21, rue René Brut.

**À la Ruche**, vous pourrez découvrir **Christophe Desrayaud** et **Ghislaine Haté**, rue de l'hôtel de ville. Ainsi que les œuvres de **Valentin Uta** qui ouvre son atelier rue des Percières et de **Christelle Guillet** au Clos Beaumont.

### LES TESSELLES EN FOLIE

Notre-Dame de la Rivière,  
2, Esplanade des Chauffours,

Exposition partenaire de la ville de Beaumont avec l'Association Amicale Laïque de Beaumont - section mosaïque - dans le cadre sa saison culturelle.

**Exposition du 29 mai au 6 juin 2026**

Pendant les Arts en Balade : Ven. 14h-19h, Sam. et Dim. 10h-19h  
Hors manifestation : Lun. 1 juin au Sam. 6 juin 14h-19h

**Rachel Dufour** artiste indépendante et **Lydia Valfort** qui gère une trentaine de mosaïstes ont le plaisir de vous présenter l'ensemble de leurs œuvres.

Au gré de leur inspiration, elles travaillent avec des émaux de Briare du smalt, de la pâte de verre, de la vaisselle, des millefioris. De la couleur, de la joie et un peu de folie vous attendent... Le résultat est aussi diversifié que magnifique.



### À CHAMALIÈRES

Les œuvres de huit artistes seront visible, dont Frédéric Galland au musée de la Résistance, de l'Internement et de la Déportation ainsi qu'une exposition partenaire à la Galerie Municipal d'Arts de Chamalières.

### SYMBIOSE

Charlotte Rodon

Galerie Municipale d'Art de Chamalières  
3, avenue Valéry Giscard d'Estaing,

**Exposition du 29 mai au 4 juillet 2026**

Pendant les Arts en Balade : Ven. 29 mai au Dim. 31 mai 14h-18h  
Hors manifestation : Mar. au Ven. 10h-12h, 14h-18h ; Sam. 14h-18h



Allier l'art et la biologie, tel est le fil conducteur du travail de l'artiste, qui explore notre environnement naturel à travers une expression poétique et sensible. Son œuvre s'inscrit dans une démarche artistique et écologique, plaçant l'Homme au cœur d'un tout.

L'exposition Symbiose dévoile la vie secrète du sol, un monde invisible où chaque élément contribue à un cycle perpétuel. Du système racinaire aux agrégats, elle invite à un voyage dans l'infiniment petit, révélant un univers d'interconnexions et de transformations. Rien n'est figé, tout est en mouvement. L'infini défie nos repères et nous confronte à l'humilité.

L'art et la science nous rappellent que comprendre le vivant, c'est aussi accepter ce qui nous échappe. L'Homme n'est qu'un élément parmi d'autres, en harmonie avec le minéral, le végétal et le cosmos. Il s'intègre dans un équilibre fragile, vivant en symbiose avec le monde plutôt que dans la volonté de le maîtriser.

## COURNON-D'AUVERGNE

Cette année, Les Arts en Balade changent d'échelle à Cournon-d'Auvergne ! Forte des éditions précédentes, la manifestation déploie désormais sa programmation sur **quatre lieux**. Entre expositions collectives, installations plastiques et ateliers participatifs, la création investit la cité pour un week-end de rencontres et de partage. **La ligne de bus C permet d'aller de la place de Jaude à la place de la République à Cournon en 30 minutes.**

**La salle de l'Alambic** réunit sept artistes aux univers variés : **Isabelle Berger Bit, Kriss.D, Kassiopée Fluid Art, Mauricette Gilbert, Bruno Planade, Stéphanie Guyon et Manon Vichy.**

**Sam. 30 mai, à partir de 17h**, ne manquez pas le moment festif à l'Alambic - animations et vernissage en présence de tous les artistes.

**Dim. 31 mai** la cour de l'Alambic s'anime d'un atelier participatif par **Tristan Alexandre et Benoît Saison** : l'atelier mobile de création en extérieur.

**À la médiathèque Hugo Pratt**, l'exposition « *Hortus Conclusus* » portée par **Héloïse Faure et Davide Racca** sera visible **du 19 au 30 mai, les artistes seront présents les 29 et 30 mai.** Utilisant la métaphore végétale comme point de départ d'une création perpétuelle de formes, les artistes repensent l'espace dédié à travers le prisme d'herbiers imaginaires et composites.

**Sam. 30 mai** : atelier participatif proposant à chacun de réfléchir aux formes du végétal et de retranscrire sur papier les images de son propre jardin intérieur.

**Sam. 30 mai, 15 h 30** : visite guidée (durée : 30 minutes).

**Horaires d'ouverture de la médiathèque** : mardi 13h-19h ; mercredi, jeudi, vendredi et samedi 10h-12h et 13h-19h ; dimanche : fermé.

**Le Centre de Danse des Arts et de la Culture** accueille une exposition dédiée au plasticien **Guy Lehmann**, en avant-première **du 20 au 28 mai (pendant les horaires d'ouverture du centre)** et en présence de l'artiste **du 29 au 31 mai (sur les horaires de la manifestation).**

Une escale supplémentaire s'ajoute au parcours grâce à l'artiste photographe **The Shadows Keeper à la Baie des Singes.**

## VIC-LE-COMTE

Pour la troisième fois, la commune de Vic-le-Comte, classée Petite Cité de Caractère @ s'associe aux Arts en Balade avec une programmation particulière : le samedi 30 mai à 17 h, **Cyrille Fayolle**, professeur d'histoire, propose **une visite guidée de la ville et de sa magnifique Sainte-Chapelle.**

Départ place de la République, devant la Halle du Jeu de Paume.

Puis à 19 h 30, rendez-vous **au Trampoline**, salle dédiée aux métiers d'art, pour le **vernissage de l'exposition** avec à 20 h avec le **concert du groupe Bluegrass Social Club**, place de l'Olme.

### INTO THE WILD - le Trampoline

**Exposition du 25 avril au 31 mai**

*Pendant les Arts en Balade : Ven. 14h-19h, Sam. et Dim. 10h-19h  
Hors manifestation : Mer. au Sam. 15h-18h (heures de printemps)*

Pour cette nouvelle exposition « **Into the Wild** », les artistes **Véro des bois et Frédéric Piedfort** présentent un voyage visuel, où les couleurs des émaux et objets de notre quotidien se combinent aux alvéoles et formes souples du carton pour former des paysages aux allures exotiques.

Les deux artistes se rencontrent avec pour fil conducteur l'inspiration tribale de leurs créations. En croisant les regards de l'histoire naturelle, de l'ethnologie, et de l'écologie, leurs œuvres nous parlent de la liberté de création qu'on trouve dans la confrontation du vivant aux cultures de notre planète.



**INTO THE WILD**  
CÉRAMIQUE ET ASSEMBLAGES  
SCULPTURES CARTON

LE TRAMPOLINE  
25.04.2026 / 31.05.2026  
Place de l'Olme  
63270 Vic-le-Comte  
du mercredi au samedi 15h-18h  
mattersart.fr

VÉRO DES BOIS  
FRÉDÉRIC PIEDFORT

PVE-BOIS

VERNISSAGE  
SAM. 30 À 19 H 30  
AU TRAMPOLINE

## THIERS

La troisième édition des Arts en Balade à Thiers vous invite une nouvelle fois à la rencontre d'artistes plasticiens du territoire. **Elles et ils sont une vingtaine à ouvrir les portes de leurs ateliers ou à exposer leurs œuvres.** Laissez-vous guider, de lieu en lieu, sans vous priver d'emprunter certaines ruelles buissonnières pour une promenade curieuse à la découverte du patrimoine architectural médiéval thiernois. **Le samedi 30 mai à 19h, 2 rue Saint Exupéry**, venez à la rencontre de Pablo Restobar, musicien thiernois créateur et joueur de Cigar Box Guitars pour le **vernissage général de la manifestation à Thiers !**

### VLADIMIR SKODA

29, rue Conchette

Vladimir Skoda propose l'œuvre emblématique *Réflexion binaire* composée de deux sphères miroir suspendues dans la cour de ce bel hôtel particulier thiernois du 16<sup>e</sup> siècle. Dans la boutique attenante, l'artiste est invité par l'architecte intérieur Joseph Grappin à proposer l'installation lumineuse *Aberration*. L'œuvre propose une immersion optique qui fait écho à la pièce installée dans la vallée des usines, toujours visible sur le parcours d'œuvres en extérieur du Creux de l'Enfer.

### AU CREUX DE L'ENFER

83-85, avenue Joseph-Claussat

**Exposition du 26 avril au 20 septembre**

*Pendant les Arts en Balade : Ven. 14h-18h, Sam. et Dim. 14h-18h  
Hors manifestation : Mer. au Dim. 14h-18h*

Le Creux de l'Enfer est un centre d'art contemporain d'intérêt national situé au cœur de la Vallée des Usines à Thiers, qui témoigne du passé industriel de la ville tout en mettant à l'honneur la création contemporaine.

Depuis 2025, le Creux de l'Enfer a été rénové et s'est agrandi : il se déploie dans les anciennes usines du Creux de l'Enfer et du May, reliées par une passerelle couverte. Grâce à ces travaux, un tout nouveau parcours de visite a été instauré, avec de nouveaux espaces accessibles au public et une surface d'exposition de près de 1000 m<sup>2</sup>. La maîtrise d'œuvre a été assurée par l'agence Fabre/Speller — déjà à l'origine de la transformation du Creux de l'Enfer en 1988 — et s'est enrichie de la collaboration avec l'architecte-ingénieur Alexandre Bagros-Murat et le designer Olivier Vadrot pour le mobilier et l'aménagement intérieur.

Au printemps 2026, le Creux de l'Enfer présente 3 expositions : **Grand bassin de l'artiste Caroline Mesquita**, dont les sculptures métalliques transforment le lieu en bains publics ; **Filafilon de Lucie Douriaud**, qui nous invite à suivre le cheminement d'une pensée incarnée dans la matière ; **Tempus fugit de Colin Riccobene**, qui s'attache à la notion du temps, et aux traces du passé qui jalonnent l'espace urbain.

*Navette entre Clermont-Ferrand et Thiers (départ 13h30, gare routière les Salins et retour 18h, arrivée à 19h à la gare routière les Salins) permet aux Clermontois-es de visiter le Creux de l'Enfer puis les ateliers au centre-ville le temps d'une après-midi. Gratuit, sur réservation via l'office de tourisme Clermont Auvergne Volcans [www.clermontauvergnevolcans.com](http://www.clermontauvergnevolcans.com)*

Colin Riccobene, *Les arpiens du chaudron (détail)*, 2025.  
Etain, chêne, fil de cuivre, fil de lin,  
béton, céramique., 60 x 51 x 47 cm.  
Crédit photo : Colin Riccobene

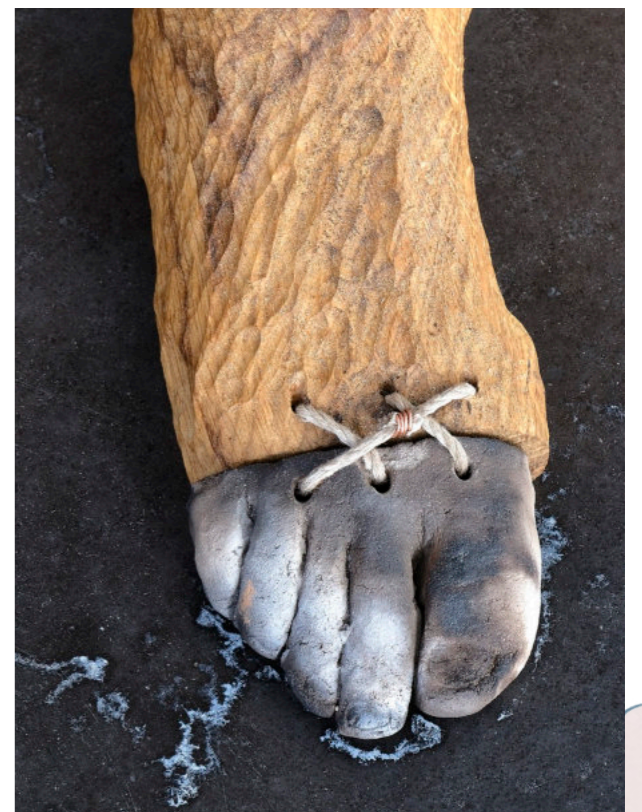

## LES EXPOSITIONS PARTENAIRES

### LE JARDIN EXTRAORDINAIRE - Sophie Nicklas

en résidence au Chalet Lecoq en avril et mai, dans le cadre d'un partenariat avec la Ville de Regensburg



#### Exposition du 29 au 31 mai 2026

Pendant les Arts en Balade : Ven. au Dim. 14h-19h

La Ville de Clermont-Ferrand accueille l'artiste allemande Sophie Nicklas pour une résidence de deux mois au Chalet Lecoq. Originnaire de la ville jumelée de Regensburg, elle participe à un programme de résidence qui accueille chaque année un.e artiste allemand.e à Clermont-Ferrand et permet en échange à un.e artiste des ateliers Bains d'huile de Clermont-Ferrand de bénéficier d'une résidence à Regensburg. En 2026, Juliette Bertrand se rendra à Regensburg.

Sophie Nicklas est une artiste interdisciplinaire, illustratrice et dessinatrice de bandes dessinées dont le travail couvre le dessin contemporain, la bande dessinée expérimentale et la narration multimédia.

Chalet Lecoq, lieu de résidence d'artiste de la Ville de Clermont-Ferrand  
2, boulevard Lafayette

### GEORGES-HENRI PINGUSSON.

#### Une voix singulière du mouvement moderne

#### Exposition du 3 avril au 31 mai 2026

Pendant les Arts en Balade : Ven. au Dim. 9h30-12h30 et 13h30-18h

La Maison de l'Architecture Auvergne et la Ville de Clermont-Ferrand rendent hommage à l'architecte Georges-Henri Pingusson en présentant dans sa ville natale, l'exposition produite et présentée à la Cité de l'architecture et du patrimoine à Paris en 2018 et complétée pour l'occasion par un volet clermontois.

Par ses œuvres, ses publications et son enseignement, Georges-Henri Pingusson a marqué des générations d'architectes. Proche de Robert Mallet-Stevens, Jean Prouvé et Le Corbusier, il est l'une des dernières figures marquantes du Mouvement moderne français.

Salle Gilbert-Gaillard  
2, rue Saint-Pierre

Dimanche 31 mai à 15h, **Nicolas Hirtz, architecte et artiste**, proposera une séance de dessin en résonance avec l'exposition.

Pendant Les Arts en Balade, découvrez également au rez-de-chaussée la série *Lumières cendrées*, photographies de paysages nocturnes à l'aide d'un moyen-format argentique par le photographe **Dimitri Bérard**.

### BOIS-BOITE - Quentin Broquet

#### Exposition interactive du 27 mai au 7 juin

(à partir de 2 ans)

Quentin Broquet est né en 1988, vit et travaille à Clermont-Ferrand. Diplômé d'un master d'arts plastiques à Paris 1 Panthéon-Sorbonne, il enseigne les arts plastiques depuis 2014. Quentin applique une série de règles pour révéler l'aspect formel et singulier du quotidien, il fragmente le réel et en expose les morceaux.

Mille Formes  
23, rue Fontgiève



### POUR QUI BRILLE LE SOLEIL - Olga Boudin

La Tôlerie - Espace Municipal d'Art Contemporain  
10 Rue de Bien Assis

#### Exposition du 16 mai au 11 juillet 2026

Vernissage le jeudi 16 mai à 18h30

Pour son exposition à La Tôlerie, Olga Boudin présente le versant pictural de *Le ciel traverse bien les fenêtres*, un projet qui interroge la possibilité d'une pratique du vitrail qui soit au service des communs. Elle conçoit les vitraux débarrassés de leurs fonctions de démonstration de pouvoir et les installe, avec la complicité de la vitrailliste Charlotte Swiatkiewicz, dans des lieux situés en ruralité où la propriété est collective.

### NEO-ANALOG - La photographie après l'image

Hôtel Fontfreyde - centre photographique  
34, rue des Gras

#### Exposition du 24 février au 13 juin

Pendant les Arts en Balade : Mar. au Sam. 13h30 - 19h

À partir des travaux de treize artistes contemporains, l'exposition NEO-ANALOG se présente comme le manifeste d'un courant international qui marque l'une des étapes les plus récentes de la photographie contemporaine : **Sylvie Bonnot, Véronique Bourgoin, Arina Essipowitsch, Marie Hazard, Yanis Housen, Sara Imloul, Laurent Lafolie, Hanako Murakami, Raphaëlle Peria, Catherine Poncin, Mathieu Roquigny, Laure Tiberghien et Dune Varela.**

### VIDEOFORMES « LES TROIS LUNES »

#### Collectif DING (Jean Paul Labro & Lyn Nékorimatè)

Chapelle de l'Oratoire  
14 rue de l'Oratoire

#### Exposition du 22 au 31 mai 2026

Ce triptyque vidéo est construit autour de la figure du conteur Alin Légarès qui incarne ici son propre texte « Wotè lalinn la » (La hauteur de la lune). Dans le cadre d'une série de résidences de création à la Martinique, les deux artistes réalisent avec lui une collaboration artistique au long cours. Maître de la tradition orale, le conteur stimule nos imaginaires collectifs par sa vitalité et la puissance poétique de sa parole. Elle porte ici un regard acerbe sur les conséquences du colonialisme.

### IN EXTENSO « BEINGS, HERE »

12, rue de la Coifferie

#### Exposition du 5 au 30 mai 2026

Artistes exposé-es : **Tom Castinel, Tristan Chinal-Dargent, e.n.o.s, LinGe Meng, Rafel Moreno, Sirag Sesetyan**  
Commissaires : **Anna-Livia Albertini, Eli Mompertuis, Rokha Ould Brahim Fall, Salome Suils, Sofiiia Yevlaninkova, étudiant-es en 4ème année à l'ESACM**

En partenariat avec l'ESACM, In extenso accueille du 5 au 30 mai 2026 une exposition curatée par un groupe d'étudiant-es en 4ème année. Dans cette exposition intitulée « beings, here », iels invitent Tom Castinel, Tristant Chinal-Dargent, e.n.o.s, LinGe Meng, Rafel Moreno et Sirag Sesetyan à questionner les espaces de vie, les êtres qui y vivent et comment iels le font.



### LOU RAT-FISCHER - Association Champ Libre

Le Prieuré

7, rue de la Mission, Chanonat

#### Exposition du 5 au 30 mai 2026

Vernissage le vendredi 29 mai à 17h30

Artiste franco-allemande, **Lou Rat-Fischer** a grandi en Alsace avant d'étudier les beaux-arts en Bretagne et en Allemagne. Elle vit aujourd'hui en Auvergne et prend régulièrement la route pour transmettre sa pratique artistique auprès de publics variés.

Passionnée par la biologie, Lou utilise l'art comme une extension de sa perception de l'environnement. Cela aboutit à des visions oniriques où les poissons flottent dans la forêt, la pluie se fige dans une salle de musée et les galets imprimés deviennent fossiles.

### EN SUSPENS - Simon Blau et Pascale Parrein

Galerie Catherine Pennec  
7, rue Philippe-Marcombes

#### Exposition du 6 mai au 25 juin

À partir du 6 mai 2026, la Galerie Catherine Pennec réunit **Simon Blau et Pascale Parrein** autour d'un imaginaire partagé. Pour les Arts en Balade, la Galerie Catherine Pennec accueille également l'atelier **Horizon Verre**.

### GALERIE QUATRIÈME - Florence Béchet, Arthur Frénoy

25 rue de la Treille

#### Exposition du 29 mai au 31 mai

Vernissage le samedi 30 mai à 16h30

**Florence Béchet et Arthur Frénoy** rencontreront leur public le samedi à 16h30. La Galerie Quatrième participe aux Arts en Balade depuis sa création ; elle est heureuse de promouvoir le talent d'artistes locaux

### MAIS L'HEURE VIENT - ET C'EST MAINTENANT - Jean-Charles Eustache

Galerie Claire Gastaud  
5-7, rue du Terrail

#### Exposition du 6 avril au 2 juin

**Jean-Charles Eustache** poursuit à la Galerie Claire Gastaud une quête entamée il y a vingt ans : celle de rendre compte d'un réel insaisissable. Présentées en diptyques, ces œuvres fonctionnent comme des miroirs de mémoire : à la retenue du passé répond une version vibrante, intensément colorée.

### EXPÉRIMENTATION - MATIÈRES ET SUPPORTS - Jean-Paul Raclin

GALERIE AA  
9, rue des Chaussetiers

#### Exposition du 24 avril au 4 juillet

Cette exposition présente certaines techniques picturales explorées par l'artiste lors de ses abstractions singulières.

« Oser la liberté en peinture m'apporte d'abord comme un immense orgueil là où il faut tout d'abord énormément d'humilité. Quand je dis oser la liberté, cela signifie s'affranchir de codes, d'idées reçues, admises incontournables. Etapes par étapes les remettre en cause, les fragiliser, les déstabiliser. »

Jean Paul Raclin - 2013

## REMERCIEMENTS

Toute l'équipe des Arts en Balade remercie l'ensemble des bénévoles, partenaires publics et privés qui soutiennent la manifestation et permettent ainsi, depuis maintenant 31 ans de mettre l'artiste au cœur de la cité.

### NOS PARTENAIRES PUBLICS :



### NOS PARTENAIRES PRIVÉS :



## INFOS PRATIQUES

### HORAIRES

Vendredi // 14H > 19H

Samedi // 10H > 19H + nocturne // 19H > 22H (facultatif)

Dimanche // 10H > 19H

MANIFESTATION GRATUITE !

### LIVRET

Le programme de la manifestation est un livret de 84 pages ! Il sera à disposition à l'**Office de Tourisme**, à **Chamalières**, à la **maison des Beaumontois**, dans les mairies de **Cournon-d'Auvergne**, de **Vic-le-Comte** et de **Thiers**, ainsi qu'**auprès des artistes eux-mêmes à partir du 13 mai**.

### KIT MÉDIA

Le dossier de presse, les visuels de la manifestation ainsi que les photos des artistes sont téléchargeables sur le site Internet sur l'onglet espace presse :

[www.lesartsenbalade.fr/espace-presse/](http://www.lesartsenbalade.fr/espace-presse/)

Pour les demandes d'interviews ou de tournages, merci de nous contacter de préférence 48h avant.



# **LES ARTS EN BALADE**

**22bis, Impasse Bonnabaud  
63000 Clermont-Ferrand**

**06 95 56 33 78**

**[lesartsenbalade63@gmail.com](mailto:lesartsenbalade63@gmail.com)  
[www.lesartsenbalade.fr](http://www.lesartsenbalade.fr)**